

सुचनाको हक सम्बन्धी ऐन २०६४ को दफा ५ तथा सुचनाको हक सम्बन्धी
नियमावली, २०६५ को नियम ३ बमोजिम सार्वजनिक गरिएको

स्वःत प्रकाशन



डिभिजन वन कार्यालय रसुवा

डिभिजन वन कार्यालय रसुवा

धुन्चे, रसुवा

अवधि: २०८१ श्रावण - असोज मसान्त सम्म

डिभिजन वन कार्यालयको परिचय

१.१ पृष्ठभूमि

आ.व. २०३६/०३७ देखि डिभिजन वन कार्यालय नुवाकोटबाट सामुदायिक वन विकास कार्यक्रम संचालन भएता पनि पछि वि.सं.२०४२ सालमा जिल्ला वन कार्यालय, रसुवाको रूपमा स्थापना भई रसुवा जिल्लाको समग्र वन क्षेत्रको संरक्षण तथा व्यवस्थापकीय जिम्मेवारी पाएको हो । संघीय संरचना वमोजिम आ.व.२०७५।७६ बाट साविकका जिल्ला वन कार्यालयहरु प्रदेश सरकार अन्तर्गत रहने गरि डिभिजन वन कार्यालयहरुमा रुपान्तरित भएको छ । हाल यस कार्यालय अन्तर्गत २ वटा सब डिभिजन वन कार्यालय रहेको छ । रसुवा जिल्लाको कूलक्षेत्रफल १५०१२२ हेक्टर छ, जसमध्ये ४२९७१ हे. क्षेत्रफल डिभिजन वन कार्यालयको कार्यक्षेत्र र बाँकी लाडटाड राष्ट्रिय निकुञ्जको क्षेत्रभित्र पर्दछ । रसुवा जिल्लामा रहेका ५ वटा गाउँपालिका (साविकका १८ गा.वि.स.मा) मध्ये डिभिजन वन कार्यालयको कार्यक्षेत्रमा ३ गाउँपालिका (साविकका ७ गा.वि.स.) का नौ वटा वडाहरु पर्छ भने बाँकी २ गाउँपालिका (साविकका ११ गा.वि.स.) लाडटाड राष्ट्रिय निकुञ्जको कार्यक्षेत्रमा पर्दछ ।

वनश्रोत सर्वेक्षण (२०१०-२०१४) अनुसार रसुवा जिल्लाको कुल क्षेत्रफल १५०,१२३ हेक्टर मध्ये वन क्षेत्रले ४९,८२१ हेक्टर भू-भाग ओगटेको छ, जुन रसुवाको कुल क्षेत्रफलको ३३.१९ प्रतिशत हुन आउँछ । अन्य काष्ठ तथा बुट्यान क्षेत्र ४,९३५ हेक्टर (३.२९ प्रतिशत) रहेको छ । यस जिल्लाको कुल वनक्षेत्र ४९,८२१ हेक्टर मध्ये १८१२० हेक्टर यस कार्यालयको कार्यक्षेत्र भित्र पर्दछ । जसमध्ये हाल सम्म ६६१०.९२ हेक्टर वन क्षेत्रको ७२ वटा सामुदायिक वन उपभोक्ता समूहका ५६९६ धरधुरीले संरक्षण, विकास र उपयोग गरिरहेका छन् (अनुसूचि-२) । साथै यस कार्यालयबाट आ.व. २०७८/०७९ सम्म ३.९५ हे क्षेत्रफलका ८ वटा निजी वन दर्ता भईसकेका छन् ।

तालिका नं. १ : डिभिजन वन कार्यालय रसुवाको विवरण तालिका

डिभिजन वन कार्यालयको कार्य क्षेत्र	साविकको ७ गा.वि.स.
वनको कुल क्षेत्रफल	१८१२० हे.
राष्ट्रिय वन क्षेत्रले ओगटेको क्षेत्र	१२५७०.३७ हे.
सामुदायिक वनले ओगटेको क्षेत्र	६६१०.९२हे.
सामुदायिक वनको संख्या	७२ गोटा
निजीवनको संख्या	८ गोटा
निजीवनले ओगटेको क्षेत्रफल	८.६७ हे.

१.२ डिभिजनवनकार्यालय, रसुवाको संगठनात्मक सरंचना

डिभिजन वन कार्यालय रसुवाको संगठनात्मक सरंचना

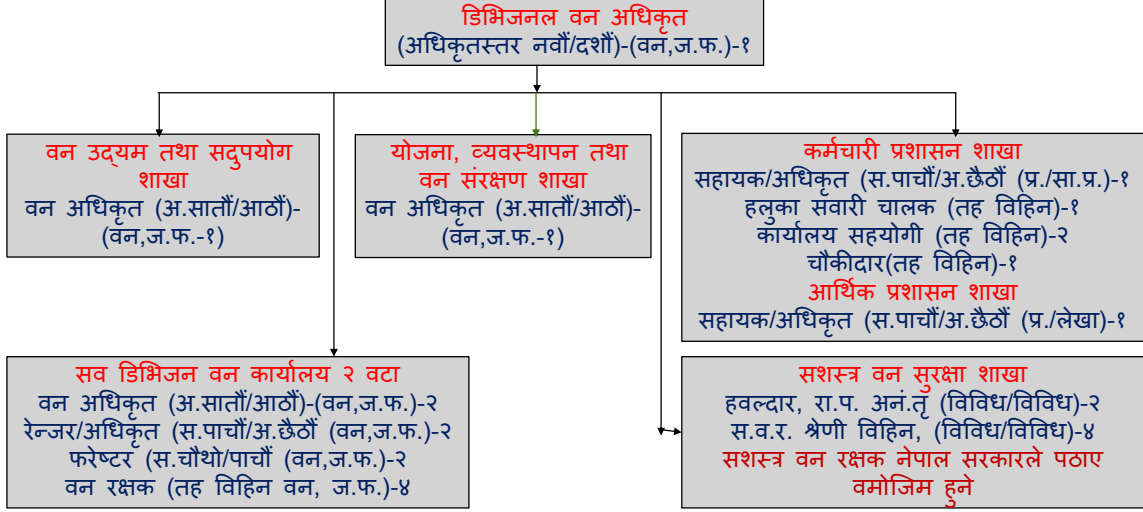

सव डिवकाको नाम	मुकाम	ठेगाना	सव डिवकाको नाम	मुकाम	ठेगाना
थाम्बुचेत	थाम्बुचेत	आमाछोदिङ्मो-५	बेत्रावती	डाडाँ गाँउ	उत्तरगया-२

तालिका नं. २ : डिभिजन वन कार्यालय, रसुवाको स्विकृत कर्मचारी दरवन्दी तथा पदपूर्तिको अवस्था

डिभिजन वन कार्यालय, रसुवाको कर्मचारी दरवन्दी विवरण

सि. न.	पद	तह	सेवा	समूह	पदपूर्तिको अवस्था			कैफियत
					स्विकृत दरवन्दी	पदपूर्ति संख्या	रिक्त संख्या	
१	डिभिजनल वन अधिकृत	अधिकृत स्तर नवौं / दशौं (प्रा.)	वन	ज. फ.	१	१	०	
२	वन अधिकृत	अधिकृतस्तर सातौं / आठौं (प्रा.)	वन	ज. फ.	४	१	३	लोकसेवामा माग गरिएको
३	अधिकृत / रेञ्जर	अधिकृतस्तर छैटौं / सहायक स्तर पाचौं (प्रा.)	वन	ज. फ.	२	२	०	
४	अधिकृत / नायब शुव्वा	अधिकृतस्तर छैटौं / सहायक स्तर पाचौं (प्रा.)	प्रशासन	सा.प्र.	१	१	०	
५	लेखापाल	अधिकृतस्तर छैटौं / सहायक स्तर पाचौं (प्रा.)	प्रशासन	लेखा	१	१	०	
६	फरेटर	सहायक स्तर पाचौं (प्रा.)	वन	ज. फ.	२	२	०	
७	वन रक्षक	तह विहिन	वन	ज. फ.	४	४	०	
८	कार्यालय सहयोगी	तह विहिन	प्रशासन	सा.प्र.	२	१	१	करारमा
९	हलुका सवारी चालक	तह विहिन	प्रशासन	सा.प्र.	१	१	०	करारमा
१०	चौकिदार	तह विहिन	प्रशासन	सा.प्र.	१	१	०	करारमा
	जम्मा				१९	१५	४	

१.३. वनमा आधारित उद्योगहरू

जैविक विविधताको धनी जिल्ला रसुवा जिल्लाका वनहरूमा विभिन्न प्रजातिका वनस्पतिहरू पाईन्छन् । यहाँका वनमा पाइने प्रजातिहरूको प्रशोधन गर्ने उद्देश्यले यस जिल्लामा वनमा आधारित उद्योगहरूको स्थापना गरिएको छ । यस जिल्लामा वनमा आधारित उद्योगहरू आ.व. २०७८/०७९ सम्ममा जम्मा ५८ वटा उद्योगहरू घरेलु तथा साना उद्योग विकास समितिमा दर्ता छन् सो मध्ये यस कार्यालयको कार्य क्षेत्रमा मुख्य रूपमा सुगन्धित तेल-२, फर्निचर उद्योग-४, ओखर खेती/जडीवुटी-३, र नेपाली हाते कागज उद्योग संचालनबाट ९० जनाले स्थायी रोजगारी प्राप्त गरेका छन् ।

१.४ भू-उपयोगिता

रसुवा जिल्लाको कुल क्षेत्रफल १,५०,१२२ हे.मध्ये डिभिजनवनकार्यालय, रसुवाको कार्य क्षेत्रमा ४२,९७१ हे. क्षेत्र पर्दछ ।

तालिका नं. १० : डिभिजन वन कार्यालयको कार्यक्षेत्रको भू-उपयोगको विवरण

सि. नं.	विवरण	कुल क्षेत्रफल (हेक्टर)				कैफियत
		रसुवा जिल्ला	प्रतिशत	डि.व.का. कार्य क्षेत्र	प्रतिशत	
१	खालीक्षेत्र	६१५८९	४१.०३	८८५८	२०.६१	
२	भाडीतथाबुट्यान क्षेत्र	९९४०	६.६२	४८६०	११.३१	
३	चट्टान	१४८	०.१०	०५९	०.१४	
४	खेतियोग्य क्षेत्र	१२१८४	८.१२	५२७७	१२.२८	

५	वनक्षेत्र	३७५५०	२५.०१	१८१२०	४२.१७	
६	हिमश्रृङ्खला क्षेत्र	९६१७	६.४१	००१	०.००	
७	घाँसे मैदान क्षेत्र	१७३१८	११.५४	५४७७	१२.७५	
८	ताल/तलैया क्षेत्र	१५४	०.१०	००३	०.०१	
९	नदीक्षेत्र	१७५	०.१२	०६७	०.१६	
१०	बगर क्षेत्र	८११	०.५४	२४९	०.५८	
११	हिमक्षेत्र	६३७	०.४२	०००	०.००	
	जम्मा	१,५०,१२२	१००	४२९७१	१००	

स्रोत : टोपोग्राफिक डिजिटल नक्सा, १९९८

२. २०८१ साल पहिलो त्रैमासिक सम्मको माइलस्टोन प्रगति

सि. नं	विवरण		गत आ.व. को पहिलो त्रैमासिक प्रगति	चालु आ.व.को पहिलो त्रैमासिक सम्मको प्रगति	चालु र गत आ.व. को पहिलो त्रैमासिकको प्रगतिको तुलना %)	कैफियत
१	काठ दाउरा उत्पादन	सामुदायिक वन	०.००	०.००	०.००	हाइड्रो पावर प्रभावित सा.व.मा काठ कटान भएपनि वर्षातले गर्दा नाप जाँच गर्ने काममा ढिला भएकोले अन्तिम लगत नआएको।
		साझेदारी वन	०.००	०.००	०.००	यस जिल्लामा साझेदारी वन नभएको।
		सरकारद्वारा व्यवस्थित वन	०.००	०.००	०.००	भौगोलिक विकटता र ढुवानी भाडा महंगो पर्ने भएकोले यस जिल्लामा सरकारद्वारा व्यवस्थित वनबाट काठ संकलन हुने नगरेको।
		नीजि वन	०.००	०.००	०.००	ढुवानी भाडा महंगो पर्ने भएकोले यस जिल्लामा निजी वनबाट काठ संकलन हुने नगरेको।

			सामुदायिक वन	0.00	0.00	0.00	हाइड्रो पावर प्रभावित सा.व.मा काठ कटान भएपनि वर्षातले गर्दा नाप जाँच गर्ने काममा ढिला भएकोले अन्तिम लगत नआएको ।
			साझेदारी वन	0.00	0.00	0.00	यस जिल्लामा साझेदारी वन नभएको ।
		दाउरा (चट्टा)	सरकारद्वारा व्यवस्थित वन	0.00	0.00	0.00	भौगोलिक विकटता र ढुवानी भाडा महंगो पर्ने भएकोले यस जिल्लामा सरकारद्वारा व्यवस्थित वनबाट काठ संकलन हुने नगरेको ।
			नीजि वन	0.00	0.00	0.00	ढुवानी भाडा महंगो पर्ने भएकोले यस जिल्लामा निजी वनबाट काठ संकलन हुने नगरेको ।
२	नर्सरी निर्माण तथा मर्मत (संख्या)	फलफूल	नर्सरी निर्माण	0.00	0.00	0.00	स्वीकृत वार्षिक कार्यक्रममा फलफूल नर्सरी निर्माण कार्यक्रम नभएको
				0.00	0.00	0.00	स्वीकृत वार्षिक कार्यक्रममा फलफूल नर्सरी मर्मत कार्यक्रम नभएको
		काष्ठजन्य / जडिवुटी	नर्सरी निर्माण	0.00	0.00	0.00	स्वीकृत वार्षिक कार्यक्रममा नर्सरी निर्माण कार्यक्रम नभएको
			नर्सरी मर्मत	0.00	1	100.00	
३	विरुवा उत्पादन (संख्या)	फलफूल विरुवा		0.00	0.00	0.00	
		काष्ठ जन्य		0.00	0.00	0.00	
		जडिवुटीका विरुवा		0.00	0.00	0.00	
४	विरुवा खरिद (संख्या)	फलफूल विरुवा		0.00	0.00	0.00	
		काष्ठ जन्य		0.00	0.00	0.00	
		जडिवुटीका विरुवा		0.00	0.00	0.00	
५	विरुवा वितरण (संख्या)	फलफूल विरुवा		0.00	0.00	0.00	
		काष्ठ जन्य		300.00	3500.00	91.42	
		जडिवुटीका विरुवा		6500.00	0.00	-100.00	
६	वृक्षारोपण (हेक्टर)	फलफूल		0.00	0.00		

		काष्ठजन्य/जडिवुटी	0.00	2.18	100.00	
७	अतिक्रमण नियन्त्रण (हेक्टर)		0.00	0.00	0.00	
८	सिमसार क्षेत्र व्यवस्थापन (संख्या)		0.00	0.00	0.00	
९	वनमा आधारित उद्यम विकास (संख्या)	सःमिल	0.00	0.00	0.00	
		फर्निचर	0.00	0.00	0.00	
		जडिवुटी प्रशोधन/उद्यम	0.00	0.00	0.00	
		भेनियर/प्लाईवोर्ड	1.00	0.00	0.00	
		अन्य	0.00	0.00	0.00	
१०	वृक्षारोपण सहित/हरित उद्यान निर्माण तथा विकास (संख्या)		0.00	0.00	0.00	
११	सिमसार क्षेत्र व्यवस्थापन (संख्या)		0.00	0.00	0.00	
१२	वैज्ञानिक वन व्यवस्थापनको क्षेत्रफल (हेक्टर)		0.00	0.00	0.00	
१३	वन नविकरण (संख्या)	सामूदायिक वन	0.00	0.00	0.00	
		कवुलियती वन	0.00	0.00	0.00	
१४	वन गठन तथा हस्तान्तरण	सामूदायिक वन समुह गठन (संख्या)	0.00	0.00	0.00	
		सामूदायिक वन क्षेत्र हस्तान्तरण (हेक्टर)	0.00	0.00	0.00	
		कवुलियती वन समुह गठन (संख्या)	0.00	0.00	0.00	
		कवुलियती वन क्षेत्र हस्तान्तरण (हेक्टर)		0.00	0.00	
		निजी वन दर्ता		0.00	0.00	
		निजी वनको क्षेत्रफल रोपनी		0.00	0.00	
१५	निजी वन	दर्ता(संख्या)		0.00	0.00	
		क्षेत्रफल(हे.)		0.00	0.00	
१६	सामूदायिक वनमा पर्यापर्यटन प्रवर्धन (संख्या)			0.00	0.00	

१७	बेरुजु	जम्मा बेरुजु (रु.)	1987114.82	1987114.82	0.00	धेरै पुरानो बेरुजु (वन कार्यालय प्रदेशमा समायोजित हुनु भन्दा अघिको) भएकोले रेकर्ड खोजी अद्यावधिक गरी फर्छ्यौटको प्रकृत्यामा रहेको ।
		आ.व २०८१/८२ मा फर्छ्यौट	0.00	0.00	0.00	
		फर्छ्यौटको प्रकृत्यामा रहेको	0.00	0.00	0.00	
१८	राजश्व संकलन	वन पैदावार शुल्क	48290.00	0.00	-100.00	
		वन क्षेत्रको अन्य आय	0.00	1301782.00	100.00	जल विद्युत आयोजनाले वन क्षेत्रको जग्गा भोगाधिकार लिई भोगचलन गरे वापत नियमनुसार कबुलियती वनको दस्तुर जम्मा गरेको ।
		वन क्षेत्रको रोयल्टी (रु.)		0.00	0.00	
		वन पैदावार-प्रदेश सेवा सुल्क		0.00	0.00	
		वन पैदावार-स्थानिय सेवा शुल्क		0.00	0.00	
		पर्यापर्यटन		0.00	0.00	
		अन्य		0.00	0.00	
जम्मा			1301782.0			

३. डिभिजन वन कार्यालय, रसुवाको आ.व.२०८१/०८२ को प्रथम त्रैमासिक प्रगति

संघीय सशर्त अनुदानका कार्यक्रमहरूको प्रगति

सि नं	कार्यक्रमको नाम	बजेट उपशिर्षक	विनियोजित वार्षिक बजेट (रु हजारमा)	चालु आ.व. को जम्मा खर्च	वित्तीय प्रगति प्रतिशत	भौतिक प्रगति प्रतिशत	मुख्य-मुख्य उपलब्धिहरू
1	राष्ट्रिय वन विकास तथा व्यवस्थापन कार्यक्रम	32991122	1000	0	0%	25%	विरुवा उत्पादनको लागि वेड तयार, विड संकलन, अतिक्रमण नियन्त्रणको लागि सरोकारवालाहरूसंग समन्वय एवं सहकार्य

2	जडिबुटी विकास कार्यक्रम	32991124	1000	0	0%	30%	विरुवा उत्पादनको लागि वेड तयार गर्नुको साथै प्रजाति छनौट गरिएको (सतुवा र चिराईतो)
3	वातावरण विभाग	32991126	1000	0	0%	30%	लागत अनुमानको लागि सम्बन्धित गापाको इन्जिनियरलाई पत्राचार गरिएको ।

प्रदेश तर्फको कार्यक्रमहरूको प्रगति

सि नं	कार्यक्रमको नाम	बजेट उपशिर्षक	विनियोजित वार्षिक बजेट (रु हजारमा)	चालु आ.व. को जम्मा खर्च (रु हजारमा)	वित्तीय प्रगति प्रतिशत	भौतिक प्रगति प्रतिशत	मुख्य-मुख्य उपलब्धिहरू
1	राष्ट्रिय वन संरक्षण तथा व्यवस्थापन कार्यक्रम	32900102	9336.00	94.800	5.06%	82.35%	डिभिजन र सब डिभिजन वन कार्यालयको प्रोफाइल तयारी, विरुवा उत्पादनको लागि विड संकलन गरिएको साथै बेड तयारी एवं मर्मत, वनक्षेत्र अतिक्रमण हुन नदिन सब डिभिजन लगायत सावउस हरुलाई सक्रिय बनाइएको, वार्षिक कार्यक्रम समन्वय बैठक सम्पन्न गरी सम्बन्धित सबैलाई कार्यक्रम सम्बन्धी जानकारी गराइएको आदि ।
2	वातावरण संरक्षण तथा शहरी वन कार्यक्रम	32900103	3690.00	35.166	5.89%	75%	
3	डिभिजन वन कार्यालयहरू	32901012	23950.00	5923.00	58.66%	100%	

सुझावको अपेक्षा सहित धन्यवाद !